

LÉGENDE:

POTEAU D'ÉLECTRICITÉ :

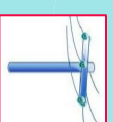

NUMÉRO D'IDENTIFICATION DU POTEAU ÉLECTRIQUE :

K0Y9V

BORNE FONTAINE:



RAYON D'IMPACT MAXIMAL DE L'AMMONIAC EST DE 80 m (ERP G2: 1.5 m/s) - NUAGE QUI NE TOUCHE PAS AU SOL :

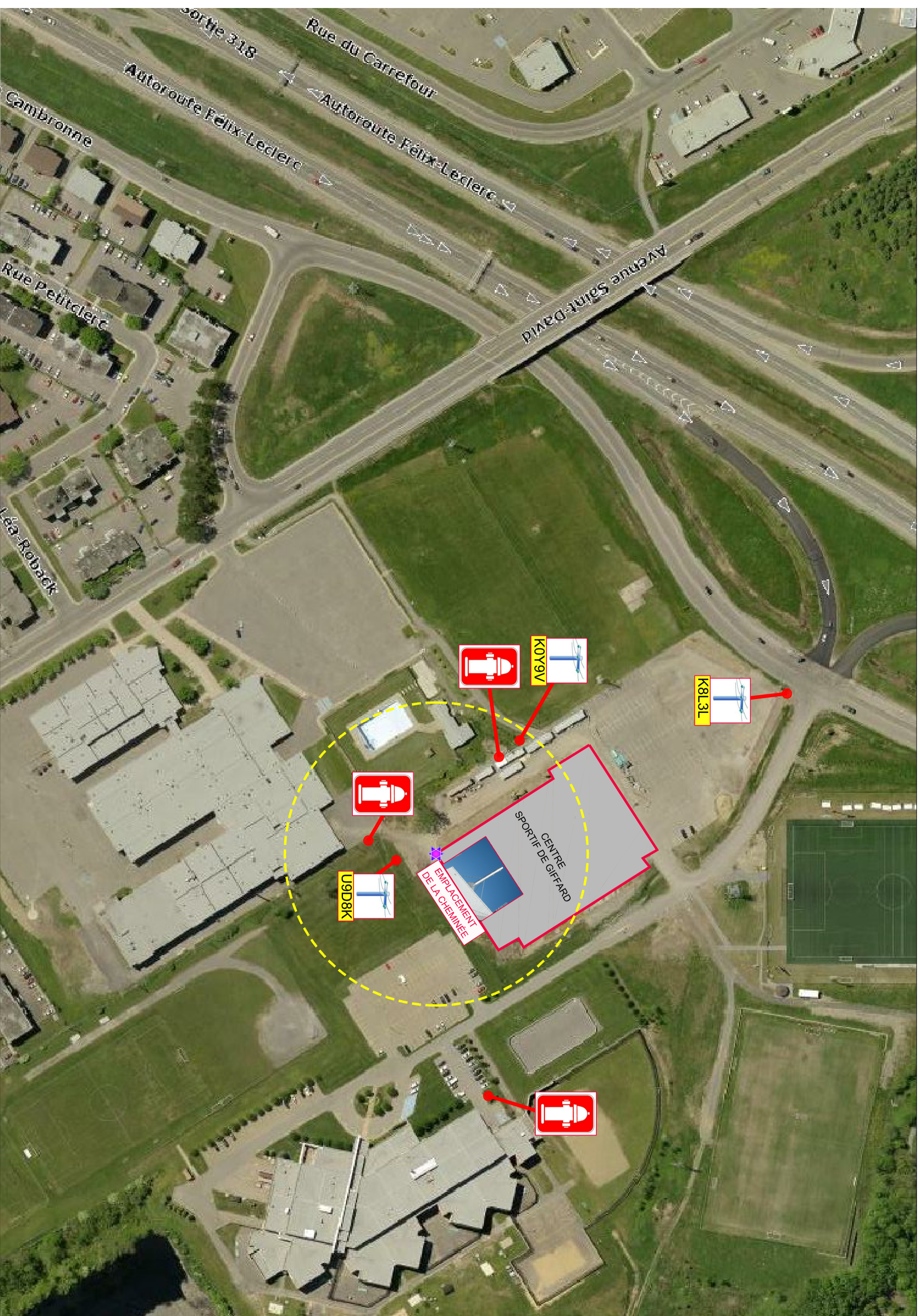
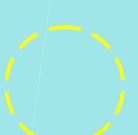

DESSIN POSITION DES
BORNES FONTAINES
ET
DES POTEAUX ÉLECTRIQUES

NO	ÉMISSION - RÉVISIONS		PAR	DATE
	SUJET			
04				
03				
02	NORMALISATION		NS	29/05/12
01	POUR CONSTRUCTION		CCM	04/11/13

ÉCHELLE : DATE :
INDIQUÉE 09 MAI 2013
NO. PROJET CONSULTANT : APPEL D'OFFRES VILLE :
NO. PROJET VILLE :

A1
A5

DESSIN
**PLAN DU REZ-DE-CHAUSSEE
INDICATION POUR
LES POMPIERS**

NO	ÉMISSION - RÉVISIONS SUJET	PAR	DATE
01	NORMALISATION	NS	25/05/12
02	POUR CONSTRUCTION	CCM	04/11/13

ÉCHELLE: INDICUÉE DATE: 09 MAI 2013

NO. PROJET CONSULTANT: APPEL D'OFFRES VILLE:

NO. PROJET VILLE: **A2**
A5

LÉGENDE:

- SERVICE INCENDIE:
- SALLE ÉLECTRIQUE:
- ESCALIER ET ASCENSEUR:
- SALLE MÉCANIQUE:
- LOCAL POUR TÉLÉCOM (TTT):
- DOUCHES:
- SAS CLASSE "T":

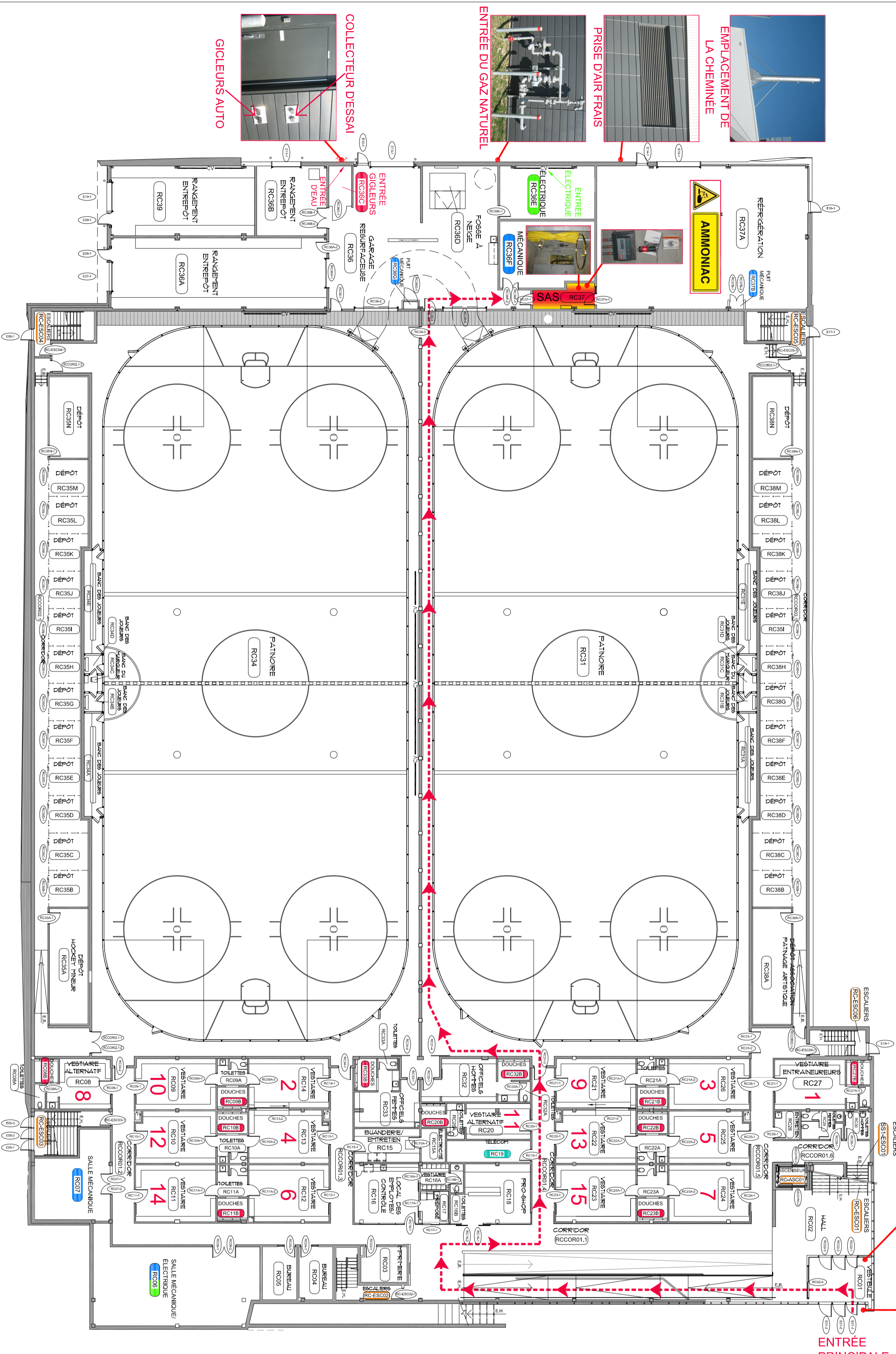

PLAN DU REZ-DE-CHAUSSEE

LÉGENDE:

ESCALIER ET ASCENSEUR: 

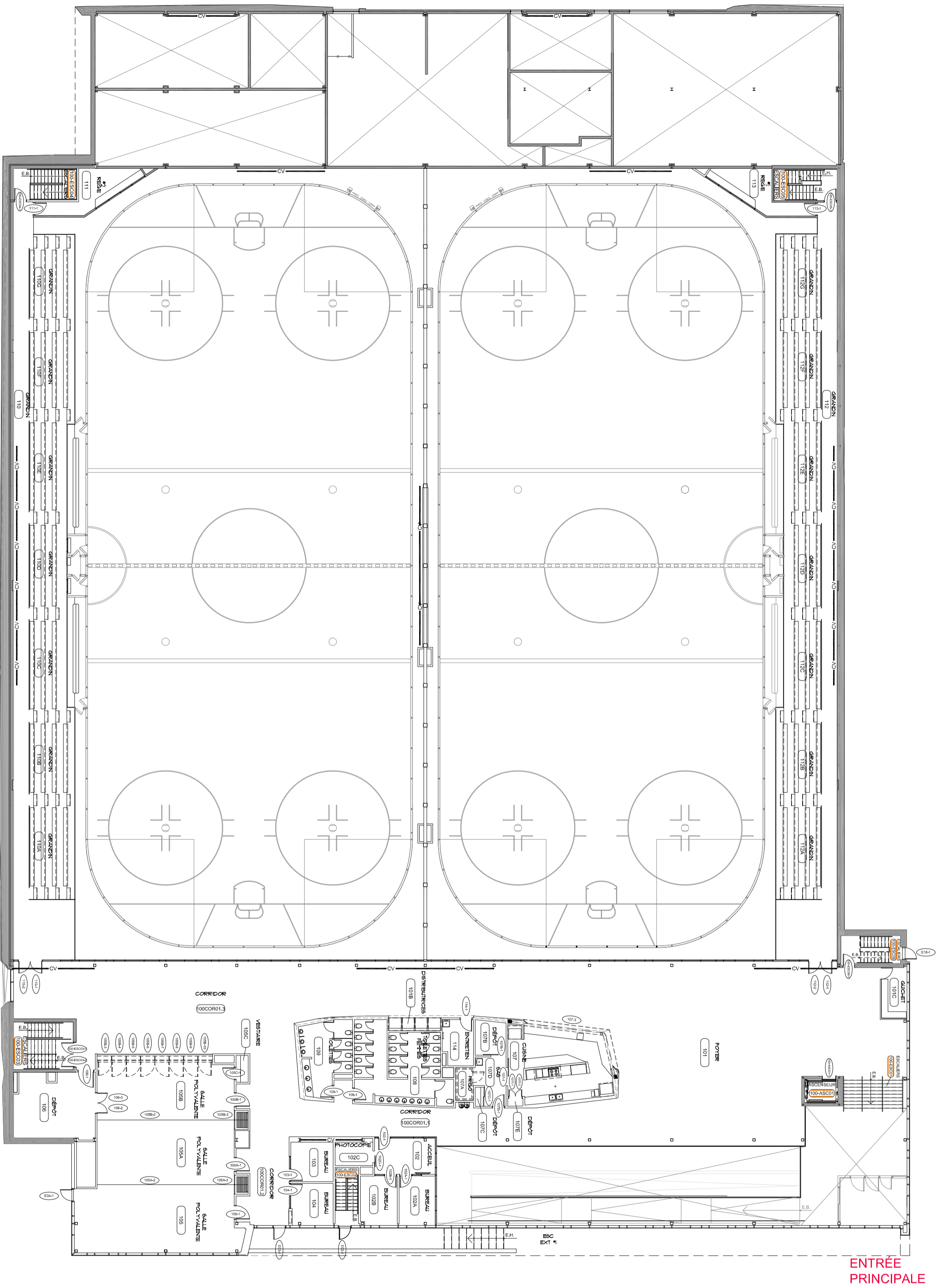

PLAN DU NIVEAU 100

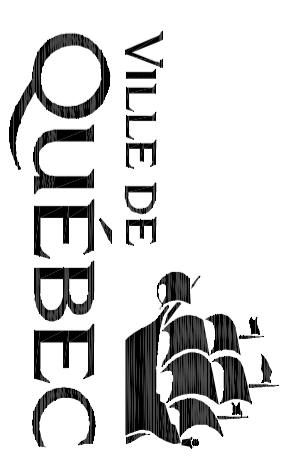

ARRONDISSEMENT
BEAUPORT (5)

NO. SCIE:
PROJET: B1060
CENTRE SPORTIF DE GIFFARD
3500, RUE CAMBRONNE

GESTION DU PROJET
SERVICE DE LA GESTION DES IMMEUBLES
245, RUE DU PONT, 1^{er} ÉTAGE
QUÉBEC, (QUÉBEC) G1K 6L6

VILLE DE QUÉBEC
Service de la gestion des
Immeubles
Section gestion des espaces
et des plans

DESSIN
PLAN DU NIVEAU 100
INDICATION POUR
LES POMPIERS

NO	ÉMISSION - RÉVISIONS SUJET	PAR	DATE
04			
03			
02	NORMALISATION	NS	29/05/12
01	POUR CONSTRUCTION	CCM	04/11/13

ÉCHELLE :
INDIQUÉE
NO. PROJET CONSULTANT :
NO. PROJET VILLE :

DATE :
09 MAI 2013
APPEL D'OFFRES VILLE :

A3
A5

LÉGENDE:

SALLE MÉCANIQUE:



ESCALIER ET ASCENSEUR:

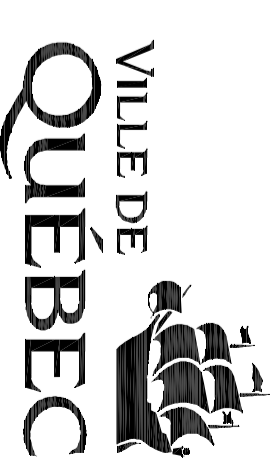
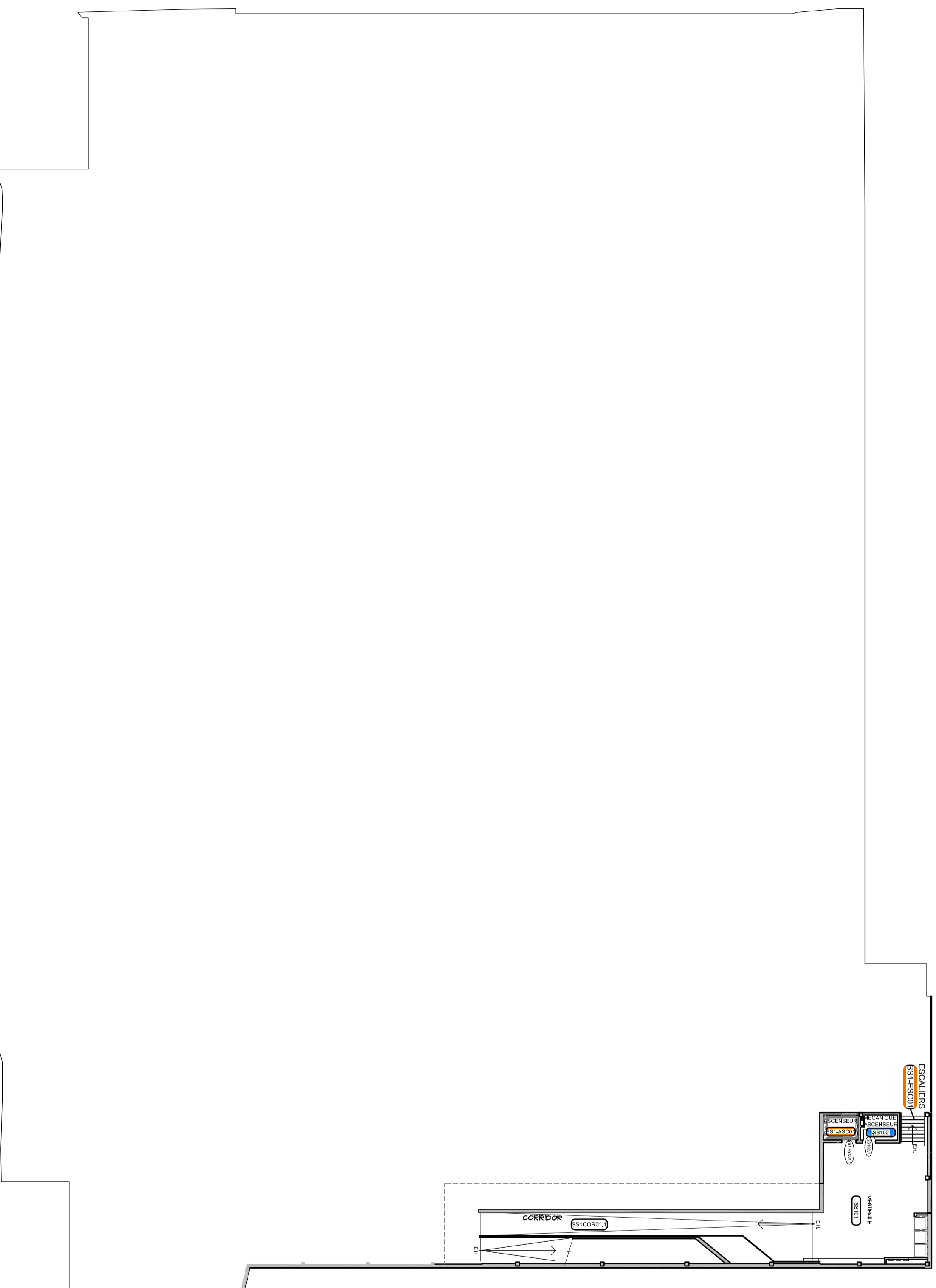

ARRONDISSEMENT
BEAUPORT (5)

No. SCIE:
PROJET: B1060
CENTRE SPORTIF DE GIFFARD
3500, RUE CAMBRONNE

GESTION DU PROJET
SERVICE DE LA GESTION DES IMMEUBLES
245, RUE DU PONT, 1^{er} ÉTAGE
QUÉBEC, (QUÉBEC) G1K 6L6

VILLE DE
QUÉBEC
Service de la gestion des
immeubles
Section gestion des espaces
et des plans

DESSIN
PLAN DU SOUS-SOL 1
INDICATION POUR
LES POMPIERS

NO	ÉMISSION - RÉVISIONS SUJET	PAR	DATE
04			
03			
02			
01			

ÉCHELLE :
INDIQUÉE DATE : 1 MAI 2013
NO. PROJET CONSULTANT : APPEL D'OFFRES VILLE :
NO. PROJET VILLE :

A4
A5

PROCÉDURE EN CAS D'INCENDIE

1. RESTEZ CALME
2. Actionnez l'avertisseur manuel d'incendie
3. Actionnez l'avertisseur manuel d'amoniac
4. N'utilisez pas l'ascenseur
5. Quittez l'édifice par l'issue la plus près et la plus sécuritaire
6. Une fois à l'extérieur, rendez-vous au point de rassemblement
7. Alertez le centre des appels d'urgence

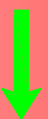

REPÉREZ LES DISPOSITIFS D'URGENCE



Extincteur



Trousse de premiers soins



Défibrillateur

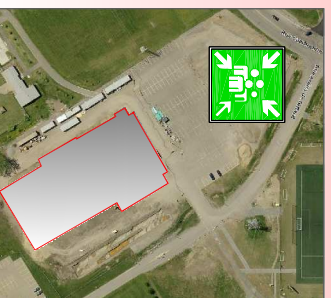

REZ-DE-CHAUSSÉE



RUE CAMBRONNE

